

# CONSOLIDAÇÃO DAS AÇÕES E PROGRAMAS DOS ÓRGÃOS E ENTIDADES

AGÊNCIA GOIANA DE ASSISTÊNCIA TÉCNICA, EXTENSÃO RURAL E  
PESQUISA AGROPECUÁRIA (Emater)  
EXERCÍCIO 2022



**SEAPA**  
Secretaria de Estado  
de Agricultura,  
Pecuária e  
Abastecimento



## 1. APRESENTAÇÃO

A Agência Goiana de Assistência Técnica, Extensão Rural e Pesquisa Agropecuária (Emater) tem como missão “Contribuir para o desenvolvimento rural sustentável por meio da inovação, proporcionando o aumento da renda e da qualidade de vida no campo”. A trajetória da Agência, ao longo dos 63 anos de história, demonstra que a governança da instituição de maneira forte e capilarizada resulta em melhoria real na qualidade de vida de milhares de famílias por todo o Estado de Goiás.

A tradição na atuação e a modernização dos processos são as ferramentas que consolidam a Emater como referência quando se fala em atendimento direto ao produtor rural. Os objetivos traçados só são alcançados graças a uma gestão comprometida com resultados, com empenho coletivo em realizar investimentos estratégicos visando o benefício comum.

Trabalhar para camadas populacionais mais vulneráveis da zona rural se tornou um compromisso irrevogável para a Emater. As famílias domiciliadas no campo e que do campo tiram seu sustento são o público-alvo da instituição e o principal agente a partir do qual os projetos rurais executados pelo Governo de Goiás têm sido desenhados.

Mesmo com as dificuldades impostas pela pandemia de Covid-19, este relatório de prestação de contas demonstra que a Emater não se afastou de seus princípios norteadores, alcançando resultados significativos no ano de 2021. Os desafios estiveram presentes, mas não abalaram a atuação da Agência junto a seus públicos.

É possível perceber, ainda, que as diferentes áreas da Emater atuaram de forma sistêmica, o que ampliou sua eficiência e eficácia diante dos desafios alcançados.

## 2-INSTITUCIONAL

### 1.1. Gestor

Pedro Leonardo de Paula Rezende

## INFORMAÇÕES DA UNIDADE ORÇAMENTÁRIA

Denominação Completa/Abreviada:			
Código SIOFI: 3262			
Poder: Executivo			
Órgão de Verificação:		Código SIOFI: 3262	
Situação: Ativa			
Natureza Jurídica: Autarquia		CNPJ: 13.232.306/0001-15	
Telefone de Contato:	(062)3201-2308	(062)	(062)
Endereço Eletrônico: emater@goias.gov.br			
<b>Página na Internet:</b> <a href="http://www.emater.go.gov.br">http://www.emater.go.gov.br</a>			
Endereço Postal: Rodovia R- 02 Qd. Área, Lt. AR 3 Campus Samambaia-UFG			
CEP: 74.690-631			
Unidade Consolidadas/Agregadas			
Nome	CNPJ	Código SIOF	
Normas Relacionadas à Unidade Jurisdicionada			
Normas de criação e alteração da Unidade Jurisdicionada			
Lei Nº 20.491 de 25 de março de 2019 que estabelece a organização administrativa do Poder Executivo e dá outras providencias.			
Outras normas estaduais ou federais e atos normativos internos que regulamentam a atuação da Unidade Jurisdicionada			
Lei Federal Nº11.326 de 24 de julho 2006 e Lei Estadual Nº 19.376/2016			
Manuais e publicações relacionadas às atividades da Unidade Jurisdicionada			

## Histórico:

### 2011 – EMATER AGÊNCIA

No ano de 2011, a Lei Estadual nº 17.257 transforma a Emater-GO em Agência Goiana de Assistência Técnica, Extensão Rural e Pesquisa Agropecuária (EMATER). Desde então, a EMATER passou a ser uma entidade autárquica estadual, dotada de personalidade jurídica, com autonomia administrativa, financeira e patrimonial.

### 2015 – EMATER/ Agência de Inovação Rural

Jurisdicionada à Secretaria de Desenvolvimento Econômico, Científico, Tecnológico e de Agricultura, Pecuária e Irrigação (SED), a EMATER passa a ter como objeto principal se consolidar como a Agência de Inovação Rural de Goiás. Sobre os eixos da assistência técnica, da extensão rural e pesquisa agropecuária, a EMATER atua com o propósito de transformar as comunidades rurais para melhor, por meio da emancipação e elevação de renda dos produtores.

### 2016 – Autarquia Especial

Em julho de 2016, a EMATER assume status de autarquia especial, conforme determinação da Lei Estadual nº 19.376. A partir de então, a Agência passa a ter maior autonomia funcional, administrativa e orçamentaria, de acordo com as normas de administração pública.

### 2019 – Autarquia Especial

Pela Lei Nº 20.491 de 25 de março de 2019 que estabelece a organização administrativa do Poder Executivo e dá outras providencias e passa ser jurisdicionada a Secretaria de Estado de Agricultura, Pecuária e Abastecimento – SEAPA.

A Emater utiliza de métodos próprios de comunicação no meio rural e fundamentos na andragogia (educação de adultos), respeitando e resgatando o saber e o conhecimento dos agricultores. Para a execução de suas atividades são utilizados métodos simples e complexos, como também individual, grupal, massal e participativos.

A EMATER tem como principal beneficiário de seus serviços/produtos o Agricultor Familiar e suas organizações, atendendo também os médios e grandes produtores rurais e a sociedade em geral.

A EMATER compete a execução da política estadual de assistência técnica, extensão rural, pesquisa agropecuária, bem como as atividades correlatas ao desenvolvimento rural sustentável, atendendo prioritariamente á agricultura familiar, em consonância com a Lei Federal nº11.326, de 24 de julho de 2006.

## 2. VISÃO INSTITUCIONAL

### 2.1. Objetivo institucional

Promover a inovação rural com a introdução da gestão nas propriedades e tecnologias validadas por meio da assistência técnica e organização dos agricultores familiares visando o desenvolvimento econômico, social e ambiental.

### 2.2. Legislação

Lei Estadual Nº 20.491 de 25 de junho de 2019 que estabelece a organização administrativa do Poder Executivo e dá outras providências.

Lei Federal Nº 11.326/2006.

### 2.3. Rol de responsáveis

Responsável				
Nome: Pedro Leonardo de Paula Rezende		( x ) Titular ( ) Substituto		
RG: 4069515	Órgão Expedidor: SSP	UF: GO	CPF:96952490191	
Cargo: Presidente				
Período de Gestão: 27/02/2019				
Endereço Residencial: Rua T- 30 Q. 50 L.6/10 S/N Setor Bueno				
Endereço Funcional: Rodovia R2 Qd: Área Lt; AR3 Campos Samambaia UFG				
Dados da Publicação dos Atos no Diário Oficial/GO				
Ato Normativo	Objeto do Ato	Data	Ano	Número
Decreto	Nomeação	27/02/2019	2019	Diário Oficial Nº 23.003

## 2.4. Estrutura organizacional

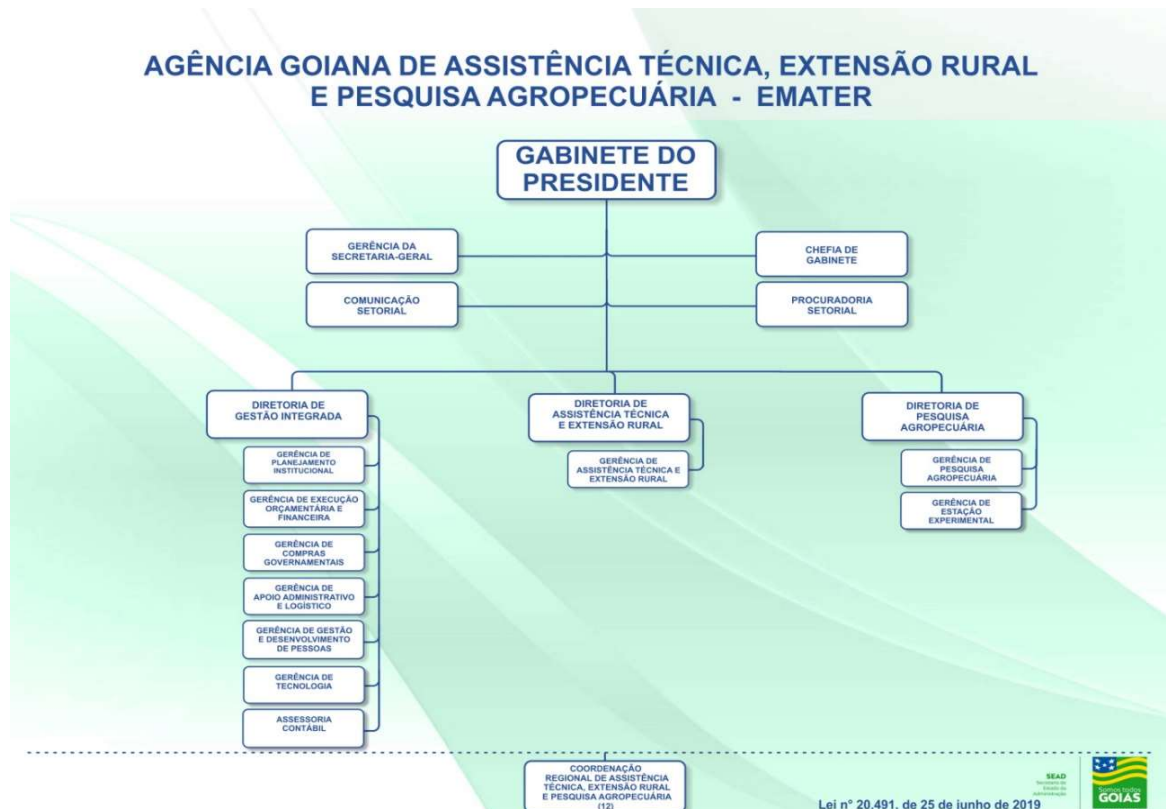

### Apresentação do Organograma Institucional

Presidente: Pedro Leonardo de Paula Rezende

Chefia de Gabinete: Simeire Gomes Pereira Ribeiro

Gerência de Secretária-geral: Marcos Vieira Junior

Procuradoria Setorial: Welber Ferreira da Fonseca

Comunicação Setorial: Ana Flávia Oliveira Marinho

Diretoria de Gestão Integrada: Maria José Del Peloso

Gerência de Planejamento Institucional: Fabiano Sousa Vargas

Gerência de Execução Orçamentária e Financeira: Joberth Junior Bernazzolli Nunes

Gerência de Compras Governamentais: Murilo Velozo Macedo

Gerência de Apoio Administrativo e Logístico: Dorivam Nascimento Cruz.

Gerência de Gestão e Desenvolvimento de Pessoas: Natalino José de Almeida

Gerência de Tecnologia: Elton Minelli

Gerência de Contabilidade: Maria Helena Pereira

Diretoria de Assistência Técnica e Extensão Rural: Antelmo Teixeira Alves

Gerência de Assistência Técnica e Extensão Rural: Luiz Cesar Gandolf

Diretoria de Pesquisa Agropecuária: João Asmar Junior

Gerência de Pesquisa Agropecuária: Claudia Barbosa Pimenta

Gerência de Estação Exp. Inovação Rural Sta. Vitoria Araçu: Adriano José Dias

Gerência de Estação Experimental Anápolis: Marcos Coelho

Gerência de Estação Experimental do Centro de Inovação Rural: Marcos Alves da Silva

Gerência de Estação Experimental de Porangatu: Vagner Alves da Silva

Coordenação Regional de Assistência Técnica, Extensão Rural e Pesquisa  
Agropecuária: Regionais:

1-Rio das Antas/Anápolis: Pedro Américo Carneiro

2-Rio dos Bois/Palmeiras de Goiás: Claudionor Tomaz Severino

3-Sudoeste/Rio Verde: José Luiz Pereira Lopes

4-Sul/Morrinhos: José Orlando de Oliveira

5-Estrada de Ferro/Ipameri: Cleber Dias da Silva

6-Planalto/Formosa: Edson Rodrigues Cardoso

7-Vale do Paraná/Posse: Damasio Kennedy de Amorim

8-Rio Vermelho/Goiás: Esmeralda Arcanjo de Aguiar Araújo

9-Vale de São Patrício/Ceres: Eson de Melo Bandeira

10-Serra da Mesa/Uruaçu: Millena Rejane Bueno Leão

11-Caiapo/Iporá: Daniella Barbosa Ribeiro Garcia

12-Rio Paranaíba/Quirinópolis: Sergio Martins de Oliveira

### 3.3 Informações sobre as competências dos departamentos

**Quadro XX – Informações sobre Gerências**

**Em: 31/12/2022**

Departamentos	Competência	Titular	Cargo	Período de Atuação
Gerência Planejamento Institucional	Art. 10º	Fabiano de Sousa Vargas	Fiscal Estadual Agropecuário	08/07/2021
G. de Exc. Orç. Financeira	Art. 11º	Jobberth Junior Bernazzoli Nunes	Gerente de Execução Orçamentaria e Financeira	21/11/2022
G. Compras Governamentais	Art. 12º	Murilo Velozo Macedo	Gestor Jurídico	19/07/2019
G. Apoio Adm. e Logístico	Art. 12º	Dorivam Nascimento Cruz	Assistente de Desenvolvimento Rural	16/07/2019
G. Gestão de Desenvolvimento De Pessoas	Art. 13º	Natalino José de Almeida	Analista de Gestão Administrativo	29/01/2019
G. de Tecnologia da Informação	Art. 14º	Elton Minelli	Gestor Público	15/07/2019
Gerência de Contabilidade	Art. 15º	Maria Helena Pereira	Assistente de Desenvolvimento Rural	06/03/2023
G. de Assist. Técnica e Extensão Rural	Art. 17º	Luiz Cesar Gandolf	Analista de Desenvolvimento Rural	31/01/2019
G. Pesquisa Agropecuária	Art. 18º	Claudia Barbosa Pimenta	Analista de Desenvolvimento Rural	31/07/2019
G. Estação Experimental de Pesquisa - Araçu	Art. 19º	Adriano José Dias	Analista de Desenvolvimento Rural	01/07/2022
G. Estação Experimental de Pesquisa - Anápolis	Art. 19º	Marcos Coelho	Analista de Desenvolvimento Rural	15/05/2019
G. Estação Experimental de Pesquisa – Nativas do Cerrado	Art. 19º	Marcos Alves da Silva	Analista de Desenvolvimento Rural	15/05/2019
G. Estação Experimental de Pesquisa - Porangatu	Art. 19º	Manoel Virgilio de Siqueira	Analista de Desenvolvimento Rural	01/07/2022



### 3. AUTO-AVALIAÇÃO DA GESTÃO

#### 3.1. Síntese da gestão – aspectos gerais

O foco principal da gestão da Emater é o Desenvolvimento Rural Sustentável, por meio da inovação no campo, contribuindo para a geração de renda, inclusão social e a melhoria da qualidade de vida das famílias rurais, através do acesso a novas tecnologias, gestão da propriedade e gestão social, que vem de encontro com a sua missão institucional.

Na parte administrativa tem se buscado melhorias nos seus processos internos de trabalho, mapeando processos para conclusão de sua arquitetura de processos, fazendo gestão de riscos nos processos da folha de pagamento, contratos, licitação, nas ações do Programa Produzir Brasil (parceria ANATER e EMATER), Crédito Rural dentro do Programa de Compliance Público, bem como dando continuidade na gestão de resultados, transparência pública, dentre outros, fazendo acompanhamento de suas ações através de sistemas internos, tais como, EMATER MOBI (aplicativo de atendimento à distância), SISTEC, SISCONTAR, SISCREDE, dentre outros, bem como, sistemas estaduais como SIOFNET, SIPLAM, RHNET/outras, como também, de sistemas federais controles (SGE, SGA MOBAI, referente a parceria entre ANATER e EMATER).

#### 3.2. Planejamento – instrumentos utilizados além do PPA/LOA

- Planejamento Estratégico 2020 - 2023  
(<https://www.emater.go.gov.br/wp/wp-content/uploads/2021/08/Planejamento-Estrat%C3%A9gico-EMATER-GOI%C3%81S-2020-2023.pdf>)
- Plano Municipal de Desenvolvimento (convênios com Prefeituras),
- Balanço Social.

No que se refere ao plano estratégico temos planos operacionais dentro do:

- Programa de Compliance Público;
- Programa Mais Transparente;
- Programa Goiás de Resultados;
- Programa de Transformação Pública;
- Programa Produzir Brasil (Governo Federal, para desenvolvimento de 2.005 assentamentos no Estado de Goiás);
- Projeto o Agro e Social;
- Outros.

### 3.3. Descrição dos principais indicadores de desempenho

- nº de atendimento ao produtor rural realizado,
- nº de produtor rural capacitado,
- nº de eventos técnicos/científico realizado,
- nº de unidade de transferência de tecnologia implantada,
- nº de kg de sementes produzidas,
- nº de mudas produzidas,
- nº de famílias rurais assistidas,
- nº de projetos de pesquisa implantados,
- nº de análise laboratorial realizada,
- nº de publicação técnico científica publicada,
- nº de tecnologia agropecuária validada e implementada,
- nº de unidade da Emater reformada,
- nº de estações reformada,
- nº de complexo de inovação concluído,
- nº de galpão de armazenamento de sementes.

### 3.4. PROGRAMAS DE GOVERNO

#### PROGRAMA: 1035 - O AGRO É DE TODOS

**AÇÃO: 2122 - ASSISTENCIA TÉCNICA E QUALIFICAÇÃO PARA AUMENTO DO EMPREGO E RENDA NO SETOR AGROPECUÁRIO - ÓRGÃO RESPONSÁVEL: 3262 - AGÊNCIA GOIANA DE ASSISTÊNCIA TÉCNICA, EXTENSÃO RURAL E PESQUISA AGROPECUÁRIA - EMATER**

**U.O.: 3262 - AGÊNCIA GOIANA DE ASSISTÊNCIA TÉCNICA, EXTENSÃO RURAL E PESQUISA AGROPECUÁRIA - EMATER**

#### REALIZAÇÕES

A ação da EMATER no campo, tem promovido o Desenvolvimento Rural Sustentável, junto às comunidades rurais assistidas pela EMATER, onde os agricultores familiares estão tendo oportunidade de aumentar e gerar novas rendas, através dos aprendizados sobre a gestão de suas propriedades, da introdução de novas tecnologias, de novas fontes de crédito rural, de novos conhecimentos na área de comercialização, agroindústria, agregando valor aos seus produtos, conseqüentemente melhorando a qualidade de vida de suas famílias. A ação da

EMATER também tem impactado no aumento do PIB municipal, uma vez que com acesso as políticas públicas (crédito rural), há um aumento de produtividade e conseqüentemente do aumento da renda das famílias rurais que movimentam o comércio local, contribuindo com o desenvolvimento econômico do município.

Resultados por produto:

10020 - PRODUTOR RURAL CAPACITADO/NÚMERO - produtores rurais capacitados na área de manejo integrado do fogo (conscientização sobre queimadas), coleta de resíduos sólidos (educação ambiental), prevenção de acidentes no campo, criação de ovinos, produção de uva, panificação, fitossanidade do pequi, crédito rural, meio ambiente, plantio de mudas, turismo rural, programa de aquisição de alimentos PAA, produção de mandioca para fabricação de cerveja, dentre outros ;

8153 - SERVIDOR CAPACITADO E ATUALIZADO/NÚMERO - equipes técnicas atualizadas em novas tecnologias agropecuárias, em gestão de propriedade, gestão social, *Compliance*, dentre outros;

8417 - EVENTO TÉCNICO/CIENTÍFICO AGROPECUÁRIO REALIZADO/UNIDADE - transferência e disseminação de novos conhecimentos. novas tecnologias aplicadas a produtores rurais e suas famílias, para aumento da produtividade e geração de renda (dias de campo, reuniões técnicas, encontros com as comunidades rurais, criação de associações rurais, criação de CMDR - Conselho Municipal de Desenvolvimento Rural sustentável, rodadas de conversas sobre broca de pequis, reuniões mensais com comunidades rurais da rede de inovação para troca de experiências, reuniões sobre plantio de mandioca para produção de cerveja, programa de rádio, semana da agricultura familiar, dentre outros;

8066 - PRODUTOR RURAL ASSISTIDO - resultado incluído no produto 9076, para não dar publicidade de informações;

9806 - UNIDADE DE TRANSFERÊNCIA DE TECNOLOGIA IMPLANTADA/NÚMERO - implant. 37;

Programa bovinocultura sustentável já implantado em 34 propriedades familiares baseados nos pilares econômicos, social e ambiental que tem a perspectiva de servir de modelo produtivo para as diversas categorias de produtores rurais, com prioridade aos que detem menor capacidade investimento. Associado a este programa estão os projetos P`ro-Genetic, que é a disponibilização de genética zebuina para produtores rurais através do aquisição e reprodutores em feiras específicas, que tem 7 (sete) programas para 2023. Também o projeto IntegraZebu que tem atualmente 9 (nove) URTS – Unidades de referência Tecnológicas de recuperação, como: ILPF – Integração lavoura, pecuária e floresta, IPF – Integração Pecuária e Floresta e ILP – Integração Lavoura e Pecuária.

8150 - SEMENTE PRODUZIDA/QUILOGRAMA - 113.280 kg prod.;

- CADEIA PRODUTIVA REGIONAL IMPLANTADA/NÚMERO - Cadeias produtivas 7576 da mandioca implantadas para produção de cerveja nas Regiões Centro Goiano, Entorno do Distrito Federal, Metropolitana, Noroeste Goiano, Norte Goiano e Sudeste Goiano (Emater mobilizou agricultores familiares, que fizeram cadastro junto a Ambev, para produzir mandioca para produção de cerveja, os quais estão tendo acesso a crédito e assistência técnica, sendo que alguns agricultores do norte goiano já fizeram as primeiras entregas de toneladas de mandioca, o que gerou aumento da renda familiar, movimentando a economia dos municípios em que estão inseridos);

7930 - MUDA PRODUZIDA/NÚMERO - produção de mudas de elevado potencial genético, livre de pragas e doenças, ofertadas aos agricultores familiares, objetivando o aumento da produtividade a um menor custo;

7810 - FAMÍLIA DO PRODUTOR RURAL ASSISTIDA/NÚMERO - desenvolvimento e crescimento social e econômico das famílias rurais assistidas pela EMATER, dentro da metodologia de Rede de Inovação, através de uma assistência técnica e extensão rural programada e continuada, de qualidade, com introdução de novas tecnologias, planejamento e gestão da propriedade, trabalhos de desenvolvimento social, rural sustentável. Um dos resultados alcançados ainda foi o desenvolvimento das comunidades rurais, através do Pilar Cooperação, dando acesso às políticas públicas direcionadas a essa categoria de agricultores, via associações e cooperativas rurais, dentre outros;

9076 - ATENDIMENTO AO PRODUTOR RURAL REALIZADO/NÚMERO - transferência de conhecimento aos produtores rurais, por meio de assistência técnica, extensão rural, nas áreas de produção, comercialização de produtos, subprodutos e derivados, elaboração de projetos, para acesso a créditos rurais, difusão de novas tecnologias, introdução de novas cadeias produtivas (produção da mandioca para produção de cerveja), ações de preservação ambientais, criação de conselhos municipais rurais, associações e cooperativas rurais, dentre outros.

## OBSERVAÇÕES

Os resultados do produto 8066 - Produtor Rural Assistido estão diluídos nos produtos 9076 - Atendimento ao Produtor Rural Realizado e Famílias do Produtor Rural Assistida, sendo que o mesmo não foi preenchido para não dar duplicidade de atendimento.

O produto 9076 - ATENDIMENTO AO PRODUTOR RURAL REALIZADO/NÚMERO - atualmente está trabalhando 2.005 famílias rurais de assentamentos em todo o Estado de Goiás, através do Programa Federal Produzir Brasil, onde estão realizando reuniões de DRP (diagnóstico rápido participativo), junto as comunidades rurais, para elaboração de plano de desenvolvimento rural.

O Produto 9076- Programa Produzir Brasil é fruto da parceria da Agência Nacional de

Assistência Técnica e Extensão Rural (Anater) e do Instituto Nacional de Colonização e Reforma Agrária (Incra), sob chefia do Ministério da Agricultura, Pecuária e Abastecimento (Mapa), por meio da Agência Goiana de Assistência Técnica, Extensão Rural e Pesquisa Agropecuária (Emater), no Programa Produzir Brasil está em fase de concluir sua primeira etapa.

O programa inclui famílias assentadas pela reforma agrária, pertencentes às Superintendências Regionais do Incra em Goiás (SR-GO) e no Distrito Federal e Entorno (SR\_DF). O Produzir Brasil no Estado de Goiás, através da Emater, atende quase 2 mil famílias, de 53 assentamentos localizados em 31 municípios do Estado.

Com o objetivo de fortalecer os projetos da reforma agrária com o incentivo à produção em cadeias de valor, gera desenvolvimento sustentável nos assentamentos do Estado de Goiás. Essa política pública é pautada em três eixos de sustentabilidade: o produtivo, a promoção social e o agro-ambiental. Para isso, o trabalho é orientado pela elaboração, atualização, execução e monitoramento dos planos de Desenvolvimento Sustentável dos Assentamentos (PDSA).

Para realização do programa e cumprimento das metas, o trabalho de Ater fica dividido em cinco etapas: definição dos beneficiários; diagnóstico e planejamento das ações; elaboração e entrega dos projetos; intervenções técnicas e avaliação dos resultados.

Nesta primeira etapa do programa, já foram realizadas 53 reuniões de Mobilização das Famílias; 106 reuniões de Diagnósticos Rural Participativo (DRP) nos assentamentos atendidos, com 53 DRPs elaborados; além da elaboração de 1835 cadastros de Unidade Famílias de Produção Agrícola (UFPA), 48 Projetos Coletivos de ATER, 759 Projetos Individuais de ATER e 3 PDSA.

## **ATAÇÃO: 2123 - DESENVOLVIMENTO DE PESQUISAS, ANÁLISE E RECOMENDAÇÕES TECNOLÓGICAS**

ÓRGÃO RESPONSÁVEL: 3262 - AGÊNCIA GOIANA DE ASSISTÊNCIA  
TÉCNICA, EXTENSÃO RURAL E PESQUISA AGROPECUÁRIA - EMATER

**U.O.:** 3262 - AGÊNCIA GOIANA DE ASSISTÊNCIA TÉCNICA, EXTENSÃO RURAL E  
PESQUISA AGROPECUÁRIA – EMATER

### **REALIZAÇÕES**

Introdução de novas tecnologias no campo, gerando aumento de produtividade a um menor custo, para o agricultor familiar. Desenvolvimento de novas pesquisas agropecuárias, para atender demandas regionais.

Resultados por produto:

8085 - PROJETO DE PESQUISA IMPLANTADO/NÚMERO - desenvolvimento de 18 projetos de pesquisa dentro de demandas regionais, cujo resultado final vai gerar novas tecnologias no campo;

7508 - ANÁLISE LABORATORIAL REALIZADA/NÚMERO - produtores rurais com maior conhecimento técnico sobre suas terras, oportunizando correções de solo para uma maior produtividade, validação de protocolos de análise de solo;

8107 - PUBLICAÇÃO TÉCNICO E CINETÍFICA REALIZADA/NÚMERO - 7 divulgação e disseminação de novas tecnologias produzidas e implementadas pela EMATER;

8404 - TECNOLOGIAS AGROPECUÁRIA VALIDADA E IMPLEMENTADA/UNIDADE – 4 em fase de validação junto as comunidades rurais. Estão sendo validadas novas tecnologias na produção de mandioca, para fabricação de cerveja. Encaminhamento de registros de cultivares de pequi com e sem espinho. projeto de melhoramento da mandioca para fabricação de cerveja em andamento/ outros.

### **OBSERVAÇÕES**

O produto 8404 - Tecnologia Agropecuária Validada e Implementada/Unidade, depende da execução dos projetos de pesquisa em andamento, para apresentar resultados, uma vez que é através desse produto que são validadas as novas tecnologias desenvolvidas através dos projetos de pesquisa agropecuária.

Existência de vários projetos de pesquisa em andamento, que ainda não podem ser divulgados, os quais devem apresentar seus resultados no ano de 2022.

**AÇÃO: 2124 - MODERNIZAÇÃO E INOVAÇÃO DA ESTRUTURAÇÃO FÍSICA E DE RECURSOS**

ÓRGÃO RESPONSÁVEL: 3262 - AGÊNCIA GOIANA DE ASSISTÊNCIA TÉCNICA, EXTENSÃO RURAL E PESQUISA AGROPECUÁRIA - EMATER

U.O.: 3262 - AGÊNCIA GOIANA DE ASSISTÊNCIA TÉCNICA, EXTENSÃO RURAL E PESQUISA AGROPECUÁRIA – EMATER

**REALIZAÇÕES**

7515 - APLICATIVO PARA PRODUTOR RURAL E TÉCNICO DA EMATER IMPLANTADO/NÚMERO - já implantado e em uso por agricultores familiares, que tem oportunidade de buscar atendimento à distância, podendo postar fotos, fazer vídeo chamadas, dentre outros;

7646 - COMPLEXO DE INOVAÇÃO RURAL CONCLUÍDO/NÚMERO - Obra 100% concluída;

**OBSERVAÇÕES**

Obra 100% concluída.

**DESCRIÇÃO ANALÍTICA DA EXECUÇÃO DAS AÇÕES DOS PROGRAMAS**

**EXERCÍCIO 2022**

**3262 - AGÊNCIA GOIANA DE ASSISTÊNCIA TÉCNICA, EXTENSÃO RURAL E PESQUISA AGROPECUÁRIA - EMATER**

**INSTITUCIONAL**

**1. Gestor**

Pedro Leonardo de Paula Rezende

**2. Visão Institucional**

**2.1 Objetivo Institucional**

À EMATER compete a execução da política estadual de assistência técnica, extensão rural, pesquisa agropecuária, bem como, as atividades correlatas ao desenvolvimento rural sustentável, atendendo prioritariamente à agricultura familiar, em consonância com a Lei federal nº 11.326, de 24 de julho de 2006.

**2.2 Legislação**

Lei Estadual nº 20.491/2019;

Lei Federal nº 11.326/2006

**3. Auto-Avaliação da Gestão**

**3.1 Síntese da Gestão - Aspectos Gerais**

O foco principal da gestão da Emater é o Desenvolvimento Rural Sustentável, por meio da inovação no campo, contribuindo para a geração de renda, inclusão social e a melhoria da qualidade de vida das famílias rurais, através do acesso a novas tecnologias, gestão da propriedade e gestão social, que vem de encontro com a sua missão institucional.

Na parte administrativa tem se buscado melhorias nos seus processos internos de trabalho, mapeando processos para conclusão de sua arquitetura de processos, fazendo gestão de riscos nos processos da folha de pagamento, contratos, licitação, nas ações do Programa Produzir Brasil (parceria ANATER e EMATER), dentro do Programa de Compliance Público, bem como, dando continuidade na gestão de resultados, transparência pública, dentre outros, fazendo acompanhamento de suas ações através de sistemas internos, tais como, EMATER MOBI (aplicativo de atendimento à distância), SISTEC, SISCONTAR, SISCREDE, dentre outros, bem como, sistemas estaduais como SIOFNET, SIPLAM, RHNET/outros, como também, de sistemas federais controles (SGE, SGA MOBAI, referente a parceira entre ANATER e EMATER).

**3.2 Planejamento - Instrumentos Utilizados além do PPA/LOA**

Planejamento Estratégico, Plano Municipal de Desenvolvimento (convênios com Prefeituras), Balanço Social.

No que se refere ao plano estratégico temos planos operacionais dentro do:

- Programa de Compliance Público;
- Programa Mais Transparente;
- Programa Goiás de Resultados;
- Programa de Transformação Pública;
- Programa Produzir Brasil (Governo Federal, para desenvolvimento de 2.005 assentamentos no Estado de Goiás);
- Projeto o Agro e Social;
- Outros.

**3.3 Descrição dos Principais Indicadores de Desempenho**

Nº de atendimento ao produtor rural realizado, nº de produtor rural capacitado, nº de eventos técnicos/científico realizado, nº de unidade de transferência de tecnologia implantada, nº de kg de sementes produzidas, nº de mudas produzidas, nº de famílias rurais assistidas, nº de projetos de pesquisa implantados, nº de análise laboratorial realizada, nº de publicação técnico científica publicada, nº de tecnologia agropecuária validada e implementada, nº de unidade da Emater reformada, nº de estações reformada, nº de complexo de inovação concluído, nº de usina de beneficiamento de sementes adquiridas.

Estratégico - social

"Lucro Social é igual à somatória de três variáveis, em moeda corrente, são elas: indicadores laborais, indicadores sociais e impactos econômicos, sociais e ambientais, dividida pela receita operacional líquida, e transformado em percentual, multiplicando-se por cem, que nada mais é do que o percentual dos gastos com responsabilidade social da empresa em relação à receita".

**PROGRAMAS DE GOVERNO**

**PROGRAMA: 1035 - O AGRO É DE TODOS**

**AÇÃO: 2122 - ASSISTÊNCIA TÉCNICA E QUALIFICAÇÃO PARA AUMENTO DO EMPREGO E RENDA NO SETOR AGROPECUÁRIO**

**ÓRGÃO RESPONSÁVEL: 3262 - AGÊNCIA GOIANA DE ASSISTÊNCIA TÉCNICA, EXTENSÃO RURAL E PESQUISA AGROPECUÁRIA - EMATER**

**U.O.: 3262 - AGÊNCIA GOIANA DE ASSISTÊNCIA TÉCNICA, EXTENSÃO RURAL E PESQUISA AGROPECUÁRIA - EMATER**

**REALIZAÇÕES**

O serviço de Assistência Técnica e Extensão Rural é um serviço de educação não formal, de caráter continuado, no meio rural, que promove processo de gestão, produção, beneficiamento, comercialização das atividades e dos serviços agropecuários e não agropecuários, agroextrativistas, florestais e artesanais, que tem por principal objetivo melhorar a renda e a qualidade de vida das famílias rurais, por meio do aperfeiçoamento dos sistemas de produção, de acesso a recursos, serviços e renda, de forma sustentável, aumentar a produtividade das atividades agropecuárias, apoiar associativismo, cooperativismo, introduzir novas tecnologias, realizar profissionalização de agricultores e suas famílias, contribuir para comercialização de produtos agropecuários, desenvolver trabalhos de gestão de propriedades rurais, gestão social junto às mulheres e jovens rurais, dentre outros.

No ano de 2022 a EMATER procurou trabalhar em 03 (três) eixos estruturantes, ou seja, Desenvolvimento Social e Humano, Desenvolvimento Econômico e Desenvolvimento Sustentável e Recursos Naturais, objetivando trabalhar a inclusão social e produtiva das



## 5..Execução Física e Financeira das Ações da LOA

### DEMONSTRATIVO DA EXECUÇÃO FÍSICO-FINANCEIRA DAS AÇÕES DOS PROGRAMAS - EXERCÍCIO 2022

EIXO: GOIÁS DO DESENVOLVIMENTO ECONÔMICO

OBJETIVO ESTRATÉGICO: AMBIENTE ATRATIVO

PROGRAMA: 1035 - O AGRO É DE TODOS

UNIDADES ORÇAMENTÁRIAS: 3262 - AGÊNCIA GOIANA DE ASSISTÊNCIA TÉCNICA, EXTENSÃO RURAL E PESQUISA AGROPECUÁRIA - EMATER

RESULTADO ESPERADO: Melhoria da produção agropecuária e aumento da renda dos produtores rurais

#### Execução Físico-Financeira das Ações do Programa:

Cód.	Ação	Produto/Unidade	Metas Físicas		Eficácia Física por Produto c=b/a	Eficácia Física da Ação(d)	Metas Financeiras (R\$ 1,00)		Índice de Liquidação g=f/e	Eficiência h=d/g
			Prevista(a)	Realizada(b)			Autorizado(e)	Liquidado(f)		
2122	ASSISTÊNCIA TÉCNICA E QUALIFICAÇÃO PARA AUMENTO DO EMPREGO E RENDA NO SETOR AGROPECUÁRIO	10020 - PRODUTOR RURAL CAPACITADO / NUMERO	1.500,00	25.026,00	200,00%	148,92%	14.267.613,16	4.961.957,84	34,78%	2,0
		7576 - CADEIA PRODUTIVA REGIONAL IMPLANTADA / NUMERO	5,00	10,00	200,00%					
		7810 - FAMÍLIA DO PRODUTOR RURAL ASSISTIDA / NUMERO	1.300,00	1.385,00	106,54%					
		7930 - MUDA PRODUZIDA / NUMERO	1.500,00	32.537,00	200,00%					
		8066 - PRODUTOR RURAL ASSISTIDO / NUMERO	12.000,00	0,00	0,00%					
		8150 - SEMENTE PRODUZIDA / QUILOGRAMA	160.000,00	406.071,00	200,00%					
		8153 - SERVIDOR CAPACITADO E ATUALIZADO / NUMERO	100,00	824,00	200,00%					
		8417 - EVENTO TÉCNICO / CIENTIFICO AGROPECUÁRIO REALIZADO / UNIDADE	18,00	2.205,00	200,00%					
		8076 - ATENDIMENTO AO PRODUTOR RURAL REALIZADO / NUMERO	40.000,00	61.067,00	152,67%					
8806 - UNIDADE DE TRANSFERÊNCIA DE TECNOLOGIA IMPLANTADA / NUMERO	30,00	9,00	30,00%							
2123	DESENVOLVIMENTO DE PESQUISAS, ANÁLISE E RECOMENDAÇÕES TECNOLÓGICAS	7508 - ANÁLISE LABORATORIAL REALIZADA / NUMERO	200,00	1.869,00	200,00%	100,00%	1.299.000,00	770.096,09	59,28%	1,7
		8085 - PROJETO DE PESQUISA IMPLANTADO / NUMERO	0,00	26,00	0,00%					

Relatório gerado em 03/04/2023 às 17:02:33

1