



## Emater entrega cartões do Crédito Social a 190 produtores da região do Vale do São Patrício

*Os beneficiados participaram dos cursos promovidos no Agro é Social realizado entre os dias 27 de novembro a 1º de dezembro*

▶▶ **Página 06**

## Comitiva da Emater participa do 36º Show Rural em Cascavel-PR

A presença no evento é uma oportunidade para aprimorar a participação da Agência em feiras agropecuárias goianas

▶▶ **Página 03**



É destaque nesta semana!

### #ProcessoSeletivo ▶

Emater convoca 23 habilitados no processo seletivo de vagas temporárias

Os candidatos têm do dia 12 a 16 de fevereiro para manifestar o interesse pela vaga de técnico agrícola



## Emater comercializa sementes a preços acessíveis para agricultores familiares

*Interessados poderão adquirir  
sementes de milho, arroz e feijão  
nas unidades locais da Emater*



AGÊNCIA GOIANA DE ASSISTÊNCIA TÉCNICA,  
EXTENSÃO RURAL E PESQUISA AGROPECUÁRIA

Quadra Área, Lote AR-3, Área  
Campus Samambaia - Goiânia-GO - CEP: 74690-631

Telefone: (62) 3201-2300 / 3201-3213  
RENASSEM Nº: 01119/2011  
CNPJ: 13.232.306/0001-15 - I.E.: 10.494.049-2



SEAPA  
Secretaria de Estado  
de Agricultura,  
Pecuária e  
Abastecimento



O ESTADO QUE DÁ CERTO

## Expediente JORNAL EMATER

Agência Goiana de Assistência  
Técnica, Extensão Rural e Pesquisa  
Agropecuária (Emater Goiás)

Rodovia R2, Quadra Área, Lote AR-  
3, Câmpus Samambaia  
Goiânia-GO

Telefone: (62) 3201-2322  
[www.emater.go.gov.br](http://www.emater.go.gov.br)

## Comunicação Setorial da Emater

### Edição e produção de textos

Elzenúbia Moreira  
Isadora Andrada (estagiária)

### Produção e edição de Imagens

Abraão Toledo

### Diagramação

Erick Tavares

@EmaterGoiás

@EmaterGoiás

/EmaterGoiás

/EmaterGoiás



EMATER  
AGÊNCIA GOIANA DE ASSISTÊNCIA TÉCNICA,  
EXTENSÃO RURAL E PESQUISA AGROPECUÁRIA

Brasil

## Comitiva da Emater participa do 36ª Show Rural em Cascavel-PR

*A presença no evento é uma oportunidade para aprimorar a participação da Agência em feiras agropecuárias goianas*



Para aumentar o conhecimento técnico sobre a realização de feiras agropecuárias em Goiás, comitiva da Agência Goiana de Assistência Técnica, Extensão Rural e Pesquisa Agropecuária (Emater) participa da 36ª edição do Show Rural. Realizada do dia 5 a 9 de fevereiro em Cascavel, no Paraná, a feira é uma das maiores do mundo em diversificação agrícola.

Idealizada e organizada pela Cooperativa Agroindustrial de Cascavel (Coopavel), a feira tem como objetivo difundir conhecimento, tecnologia e oportunidades para toda a cadeia do agronegócio brasileiro e visa tornar a produção de alimentos cada vez mais sustentável.

Durante a feira, o presidente da Emater, Rafael Gouveia, visitou estandes de diversas empresas e instituições, entre elas, o IDR-Paraná (Instituto de Desenvolvimento Rural do Paraná). A comitiva foi recebida pelo presidente da Asbraer (Associação Brasileira das Entidades de Assistência Técnica e Extensão Rural, Pesquisa Agropecuária e Regularização Fundiária), Natalino Avance de Souza, que também é diretor-presidente do IDR-Paraná.

“O IDR-Paraná realiza no estado o mesmo trabalho que realizamos em Goiás. E aqui na feira, eles apresentaram diversas variedades de cultivos pensados para atender agricultores familiares como mandioca, feijão, entre outros. Além disso, a experiência de participar de uma feira deste tamanho também contribui para que nós possamos trocar experiências e levar conhecimento e tecnologia para as famílias rurais que atendemos”, destaca Rafael Gouveia, durante visita ao estande da instituição.

A Show Rural Coopavel é conhecida por possuir painéis e palestras com temas importantes do setor agropecuário para o produtor que busca aumentar sua produtividade por meio de tecnologia e inovação. Além do presidente, a comitiva da Emater é composta pelo diretor de Gestão Integrada, Danilo de Azevedo, o chefe de gabinete da Emater, Edilson Alencar, e o gerente de Assistência Técnica e Extensão Rural, Kin Gomides.

Fomento Rural

# Extensionistas da Emater participam de capacitação para execução do Fomento Rural em Goiás

*O treinamento será realizado nos dias 7, 6 e 8 de fevereiro e as aulas serão ministradas por representantes do MDS, Seapa e Emater*

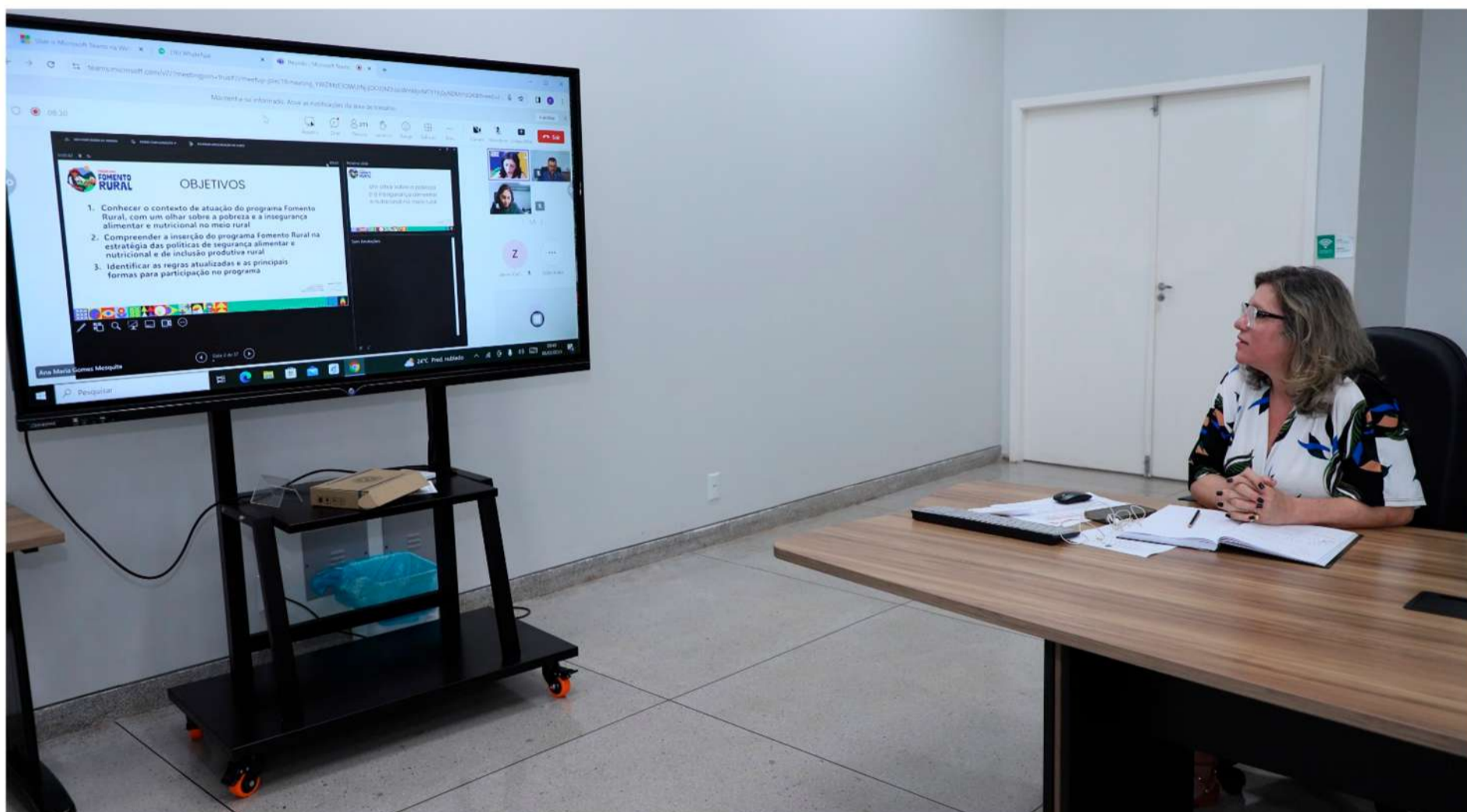

Extensionistas da Agência Goiana de Assistência Técnica, Extensão Rural e Pesquisa Agropecuária (Emater) participam do dia 6 a 8 de fevereiro de uma capacitação on-line para execução do Programa de Fomento às Atividades Produtivas Rurais do Governo Federal (Fomento Rural), em Goiás. O treinamento será ministrado por representantes dos Ministérios do Desenvolvimento e Assistência Social, Família e Combate à Fome (MDS), da Secretaria de Estado de Agricultura, Pecuária e Abastecimento de Goiás (Seapa) e da Emater. Ao todo, cerca de 250 técnicos de todas as regionais da Agência participam da capacitação, além de técnicos da Seapa.

O objetivo da capacitação é preparar a equipe para a execução do Fomento Rural em Goiás. O programa que tem como meta inicial atender 1.600 famílias em 167 municípios, distribuídos nas 12 regionais da Agência. As famílias com perfil do programa receberão apoio técnico necessário da Emater, desde a adesão até a execução do projeto produtivo, e vão receber o valor de R\$ 4,6 mil do MDS para o desenvolvimento da atividade proposta.

“A nossa equipe técnica alcançará as famílias rurais muitas vezes invisíveis e em situação de pobreza com renda per capita de R\$218 identificadas no Cadastro Único. Vamos assegurar a cada família atendida apoio técnico, que é a expertise do nosso trabalho de assistência técnica e extensão rural”, explica o presidente da Emater, Rafael Gouveia.

Além de apresentar o programa, as aulas também abordarão temas como a contextualização sobre a pobreza rural, potencialidades da rota de inclusão produtiva, bem como Cadastro Único, os instrumentais de acesso ao programa (termo de adesão, projeto produtivo e diagnóstico), o registro das informações no Sistema de Acompanhamento, Controle e Avaliação da Agência (Sistec).

## Sobre o Fomento Rural

O Programa de Fomento às Atividades Produtivas Rurais (Programa Fomento Rural) combina duas ações: acompanhamento social e produtivo e transferência direta de recursos financeiros não-reembolsáveis, no valor de R\$ 4,6 mil, para que as famílias rurais mais pobres desenvolvam seus projetos produtivos.

Chamada Pública

## Emater convoca 23 habilitados no processo seletivo de vagas temporárias

*Os candidatos têm do dia 12 a 16 de fevereiro para manifestar o interesse pela vaga de técnico agrícola*



O Governo de Goiás, por meio da Agência Goiana de Assistência Técnica, Extensão Rural e Pesquisa Agropecuária (Emater) publicou nesta sexta-feira (02/09) o edital de convocação de 23 selecionados no processo seletivo para contratação temporária para preenchimento das vagas de técnicos agrícolas ociosas. Os candidatos têm de 12 a 16 de fevereiro para manifestar o interesse pela vaga.

Para participar da chamada pública, o candidato deve declarar o interesse indicando a localidade que deseja atuar, independente da localidade em que optou concorrer inicialmente. A declaração será realizada por meio de formulário próprio, disponível no endereço eletrônico <https://forms.gle/BL2bgTyNL9AdpDQa7>. O resultado será divulgado entre os dias 19 e 20 de fevereiro.

O presidente da Emater, Rafael Gouveia, afirma que a contratação dos profissionais representa um reforço ao quadro de técnicos agrícolas da Agência. “Estes novos técnicos vão auxiliar na execução das políticas públicas e com o nosso trabalho de assistência técnica e extensão rural

junto aos agricultores familiares nos mais de 200 municípios onde temos escritório local. Além disso, eles vão nos ajudar a ampliar o nosso atendimento e alcançar mais produtores rurais no estado”, explica

No edital constam o quadro de vagas disponíveis e os municípios de lotação. O candidato que não declarar o interesse pela vaga ociosa perde o direito de participar da atual chamada pública e, conseqüentemente, o direito à vaga. Contudo, o profissional permanecerá no banco de habilitados podendo participar de chamadas públicas posteriores.

Os técnicos agrícolas serão contratados pelo período máximo de três anos, havendo possibilidade de prorrogação por até cinco anos. A remuneração mensal é de R\$ 2.500,00 acrescida de vale-alimentação no valor de R\$ 500,00, para uma jornada de trabalho de 40 horas semanais.

Confira o edital de chamada pública completo: <https://www.emater.go.gov.br/wp/edital-no-1-chamada-publica-simplificada-emater/>

## Crédito Social

# Emater entrega cartões do Crédito Social a 190 produtores da região do Vale do São Patrício

*Os beneficiados participaram dos cursos promovidos no Agro é Social realizado entre os dias 27 de novembro a 1º de dezembro*



A Agência Goiana de Assistência Técnica, Extensão Rural e Pesquisa Agropecuária (Emater), em parceria com a Secretaria da Agricultura e Pecuária (Seapa) e Secretaria Retomada de Goiás e o Gabinete de Políticas Públicas, realizou nesta quinta-feira (02/15) a entrega de 190 cartões do Crédito Social na região do Vale do São Patrício. Os beneficiados foram alunos dos cursos promovidos pela Emater durante o Agro é Social realizado na região entre os dias 27 de novembro e 1º de dezembro. As entregas foram realizadas nos seguintes municípios: Nova América, Rubiataba, Ceres, Rialma, Santa Isabel e Uruana.

Neste programa do Governo de Goiás, produtores rurais que participam das capacitações técnicas e cursos profissionalizantes oferecidos pela Emater recebem um fomento para iniciar seu próprio negócio. Para o presidente da Emater, Rafael Gouveia, o Crédito Social viabiliza novas formas de renda aos participantes das capacitações. "O principal propósito deste benefício é dar independência econômica aos produtores rurais. Com o dinheiro, eles podem adquirir ferramentas e insumos e colocar em prática tudo o que aprenderam com nossos instrutores e extensionistas nos cursos", destaca.

Ao todo, foram entregues mais de R\$ 861 mil para incentivar o empreendedorismo rural nos municípios. Em

Santa Isabel, o prefeita Cássia Dourado ressaltou a importância do programa. "Em um município como Santa Isabel com fortes características rurais, o programa vem para fomentar a geração de renda e de empregos. Estamos recebendo hoje R\$146 mil que vão fomentar nosso comércio e em troca, vão dar as ferramentas e os insumos necessários para que os alunos capacitados nos cursos possam iniciar seu próprio negócio. O estado de Goiás está se alavancando através de programas como estes", avalia.

Maria Ivanice, aluna do curso de doces cristalizados em Rubiataba, conta que já está colocando em prática todos os conhecimentos que adquiriu durante a capacitação e planeja aumentar a produção com o benefício que recebeu. "Sou feirante e estou produzindo doces de diversos sabores e vendendo na feira e com esse dinheiro do Crédito Social quero comprar mais materiais e ampliar o meu negócio", finaliza.

Ao todo, 273 produtores participaram dos cursos proporcionados durante o Agro é Social e 190 receberam os cartões do Crédito Social com valor de R\$ 4.856 cada. Para coordenador da Regional Vale do São Patrício da Emater Diego Alves, "O governo de Goiás se alegra com essas entregas aqui nos municípios do Vale.

# GALERIA DA EMATER

Confira como foi a entrega dos cartões do Crédito Social aos produtores rurais capacitados pela Emater nos seguintes municípios: Nova América, Rubiataba, Ceres, Rialma, Santa Isabel e Uruana.

## Nova América - GO



## Rubiataba - GO



## Ceres - GO



 Rialma - GO



 Santa Isabel - GO



 Uruana - GO





# Saiu na Mídia

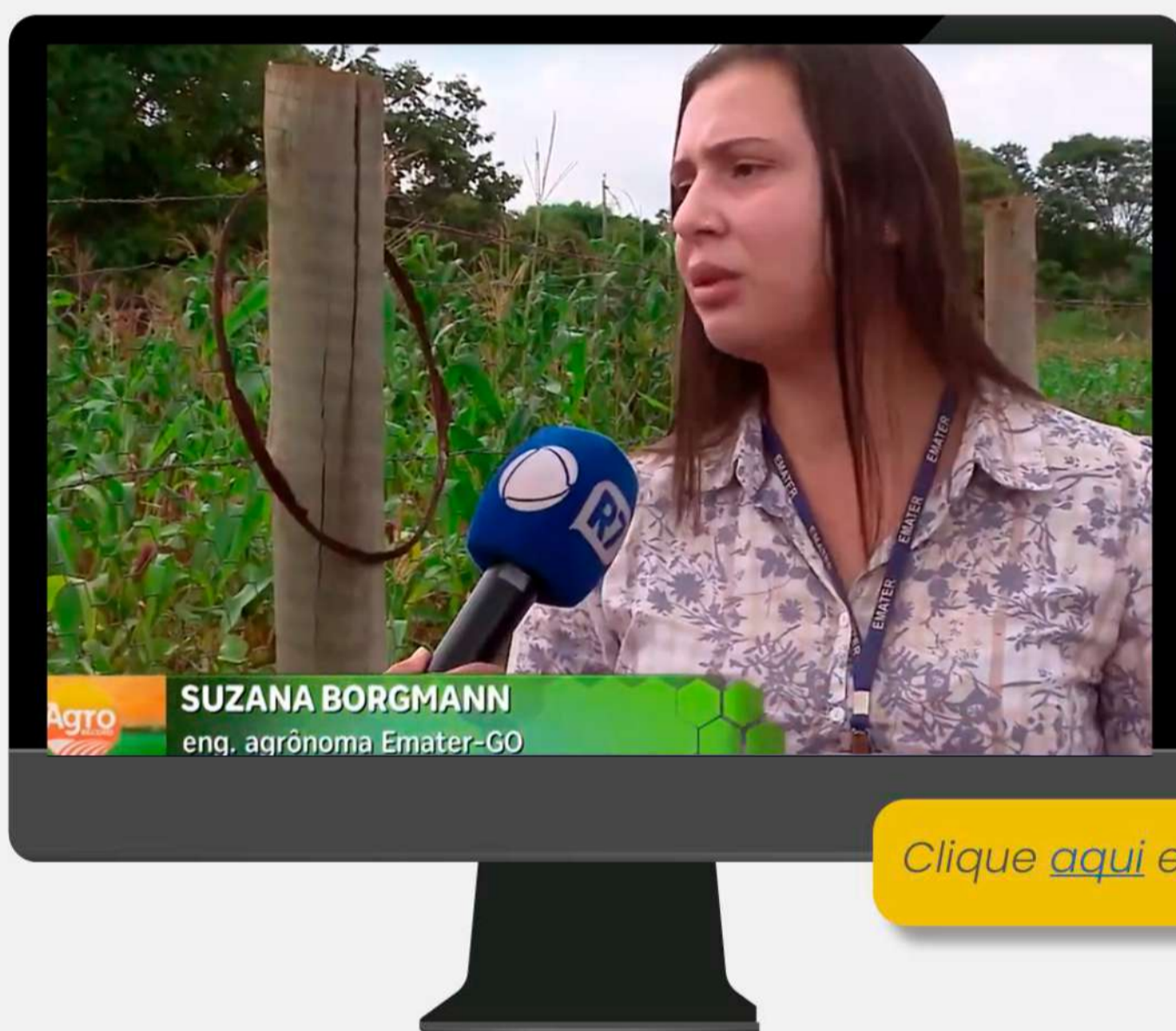

Clique [aqui](#) e acesse!